Великая ектения

иеромонаха Нафанаила

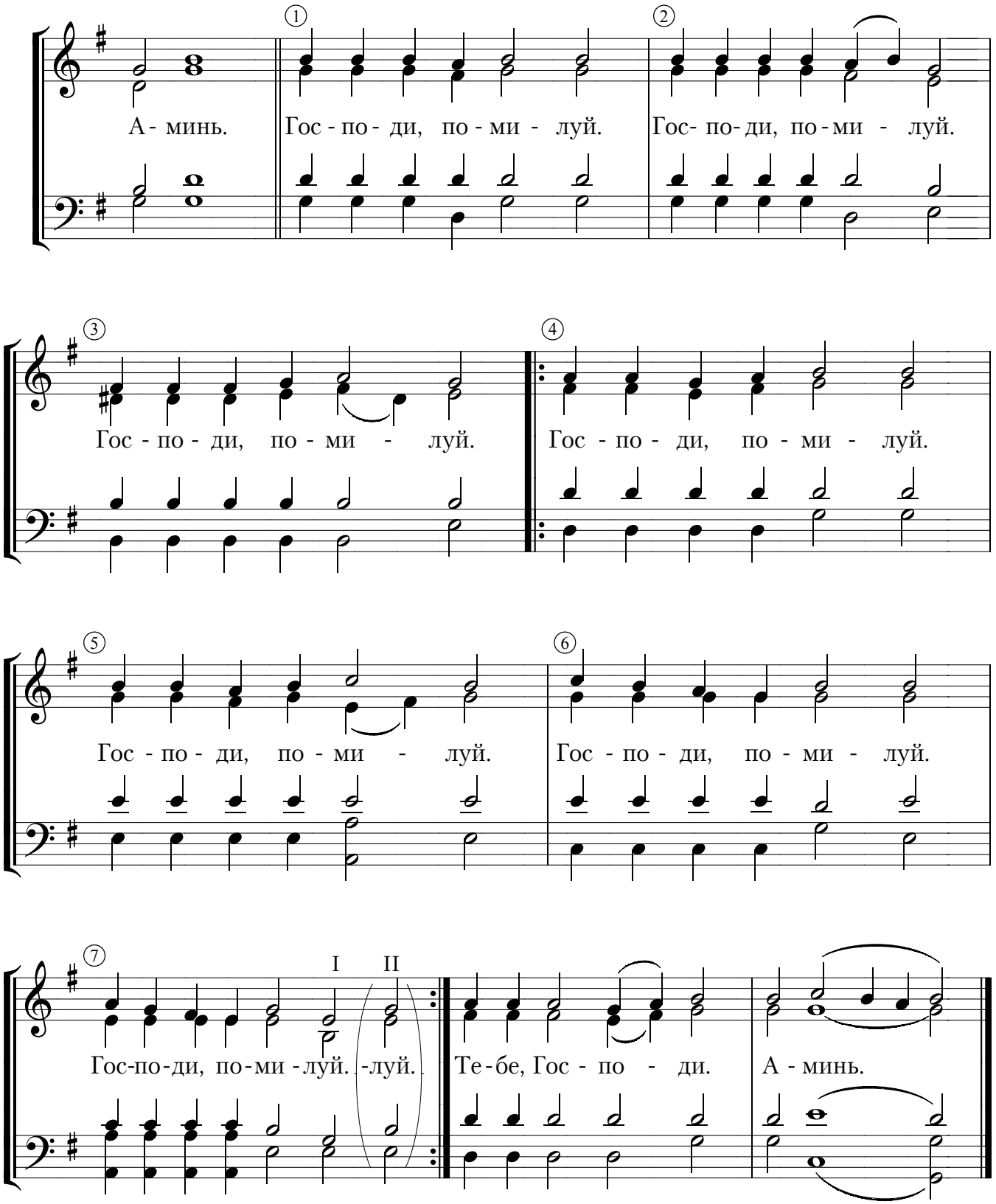

© "Библиотечка регента"
www.regentlib.orthodoxy.ru